

Гајење дивљачи

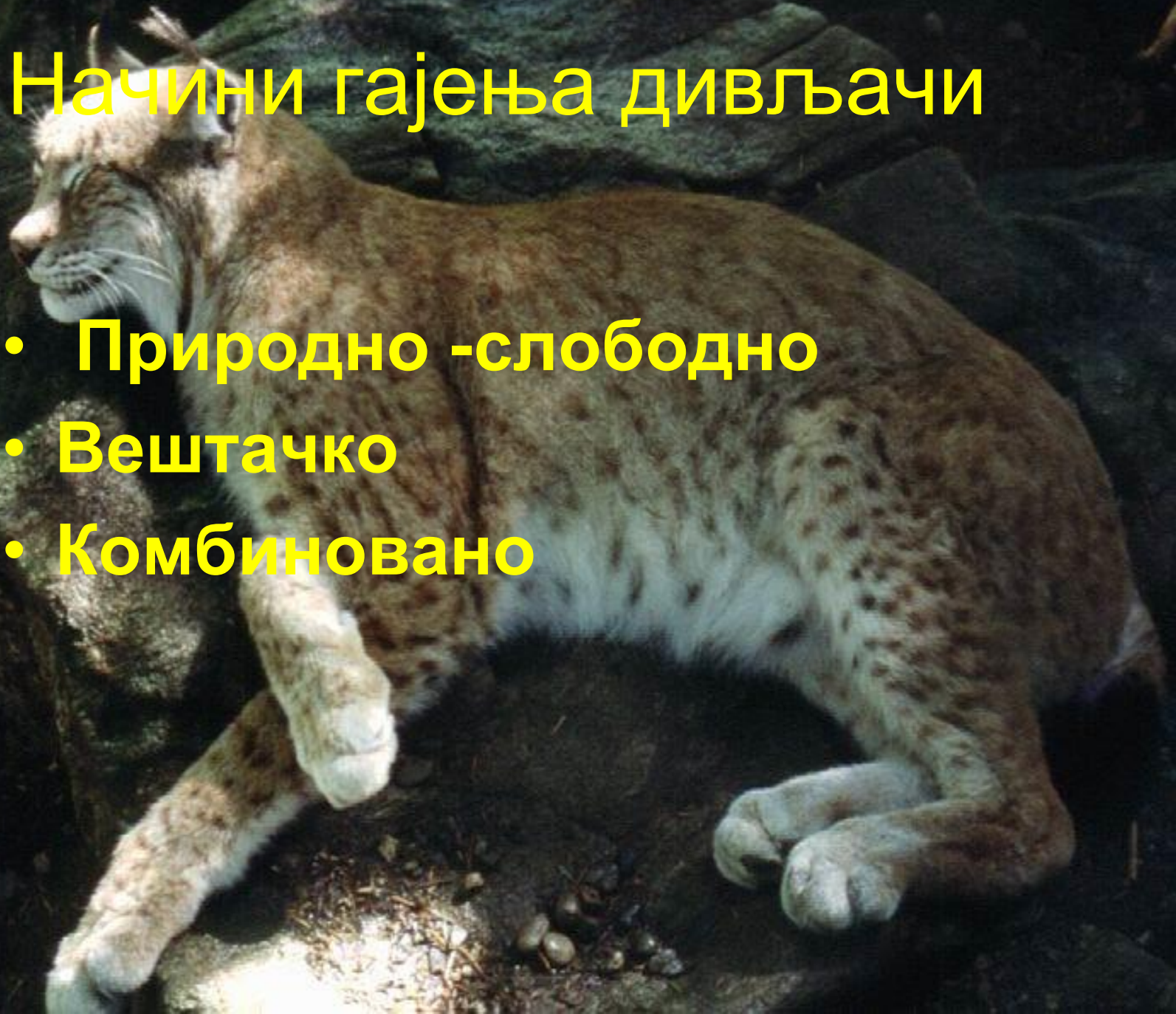

Начини гајења дивљачи

- Природно -слободно
- Вештачко
- Комбиновано



Природно – слободно гајење

A traditional wooden tower, known as a Remiza, is built on a tree trunk in a forest. The tower has a multi-tiered roof and is surrounded by lush green trees. The structure is made of weathered wood and is supported by several thick wooden posts. A wooden ladder is attached to the side of the tower, leading up to the platform. The background is filled with dense green foliage, creating a natural and serene setting.

- Гајење у станишту
- Ловно – узгојни објекти
- Ремизе

- **РЕМИЗЕ - СКЛОНИШТА**

природна склоништа

**шуме, шумарци, трстици, високи
усеви, закоровљене површине**



- **вегетациони период**
пољопривредни усеви су добар
заклон за ситну дивљач
озими усеви, луцерка, индустријско
биље и кукуруз
касна јесен, зима и
рано пролеће







Уношење дивљачи у ловиште

– ИНТРОДУКЦИЈА

– РЕИНТРОДУКЦИЈА

аутохтоне врсте дивљачи

** узроци њиховог нестанка **

–“ОСВЕЖАВАЊЕ КРВИ”

СЕЛЕКТИВНИ ОДСТРЕЛ

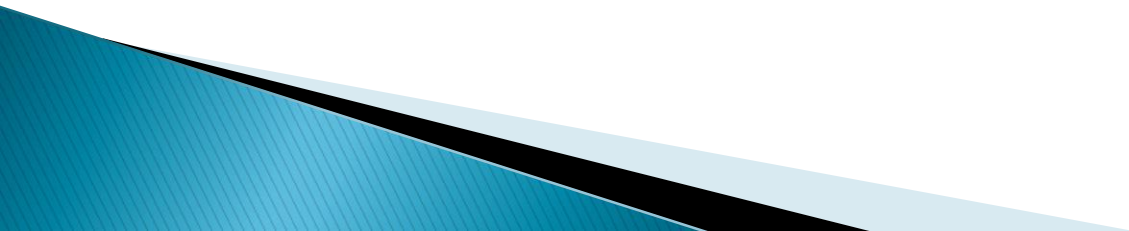

Таблица



СЕЛЕКТИВНИ ОДСТРЕЛ



Druhé paroží
(dvouletí)



Třetí až čtvrté paroží
(3 - 4letí)

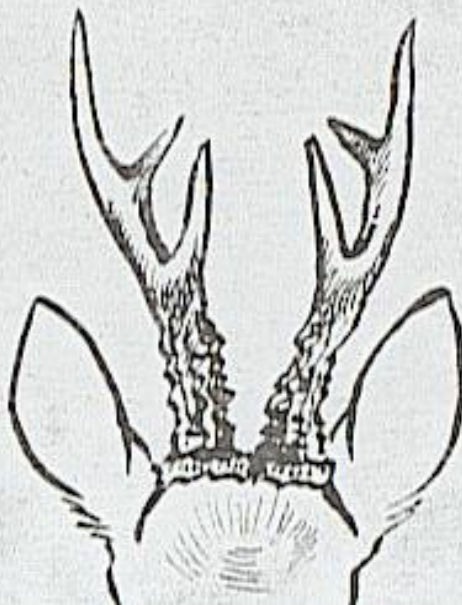
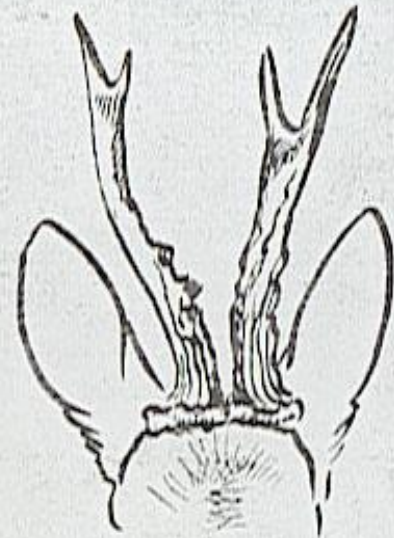
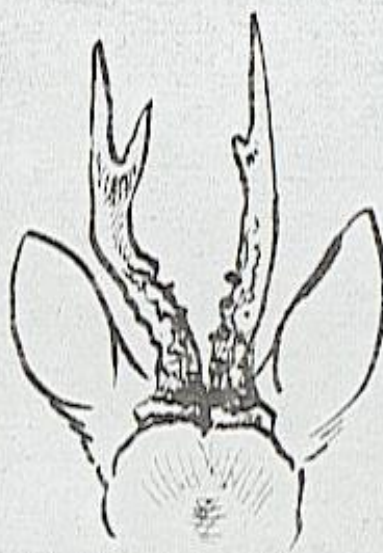
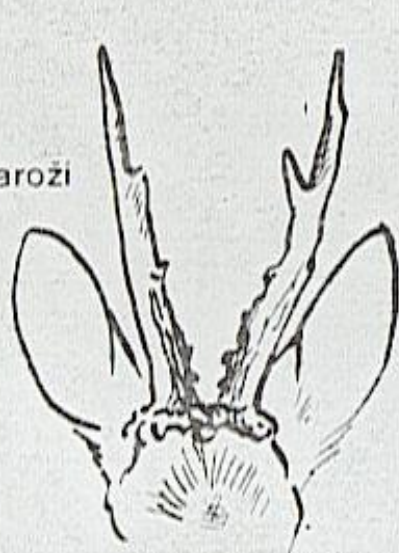

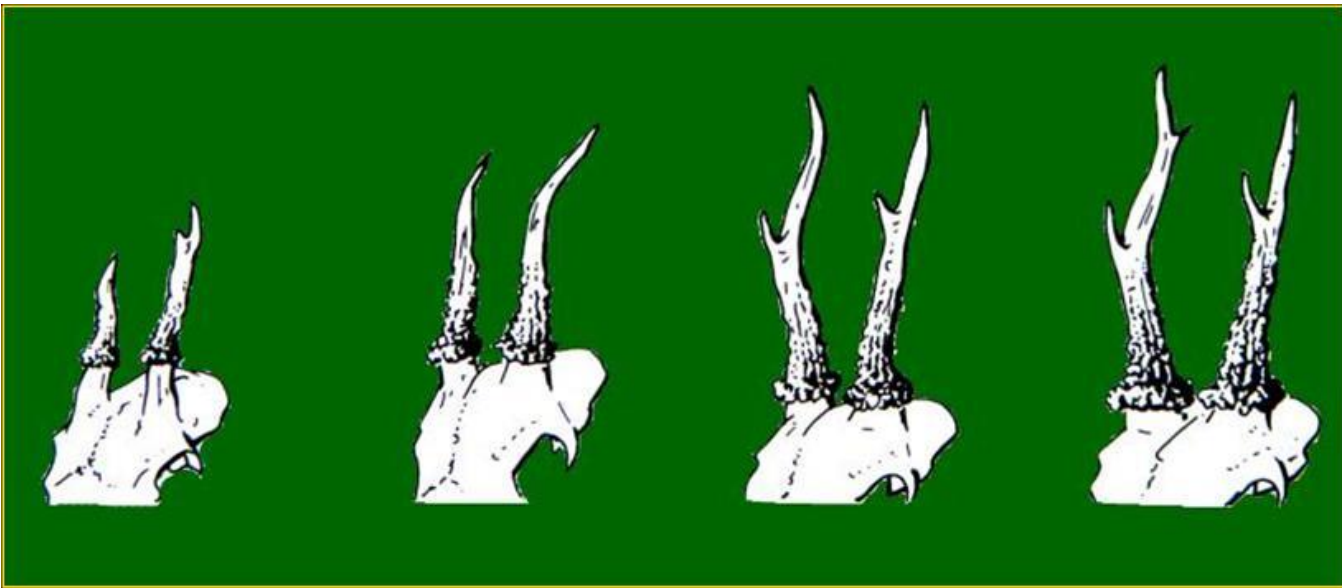
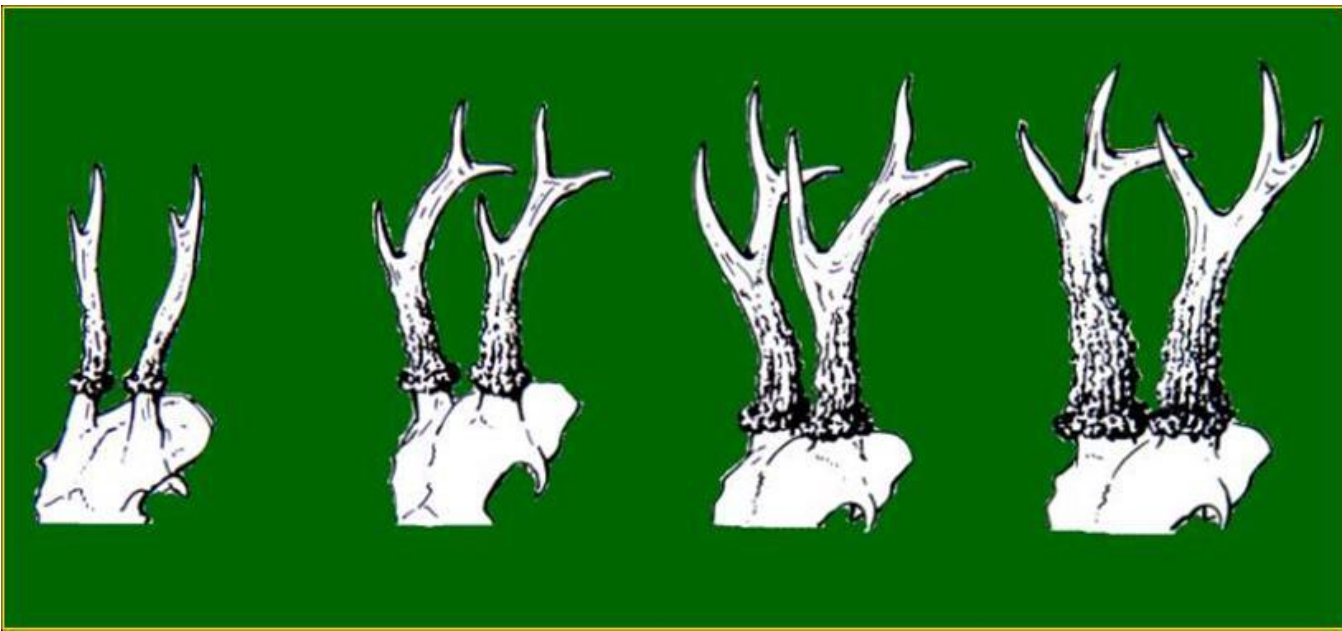

ЗИМСКО ПРИХРАЊИВАЊЕ ДИВЉАЧИ



- - **задовољити потребе дивљачи**
- **очувати бројност и смањити губитке**
- **повећати трофејну вредност**
- **лакши лов и хватање дивљачи**
- **смањити штете од дивљачи**

- **КОНЦЕНТРОВАНА**

**кукуруз, пшеница, раж,
јечам, соја, зоб, сунцокрет, сирак,
просо, овас,
жир, буквица, кестен ...**

- **КАБАСТА**

**ливадско сено,
сено разних детелина (луцерка),
шумски лисник**

- **СОЧНА**

**сточна репа, сточни келъ,
кромпир, шаргарепа,
топинамбур, силажа**

- **МИНЕРАЛНА**

со - NaCl



Бројање дивљачи









Регулисање броја предатора



Вештачко гајење













Радови у ловишту током године

- Јануар: прихрана, лов
- Фебруар: прихрана, одстрел предатора, лов
- Март: одстрел предатора због подмлатка зеца
- Април: бројање, квота одстрела, со, припрема за сезону
- Мај: одстрел предатора због срна, косидба!!!
- Јун: припреме за унос фазана у волијере
- Јул: износ воде и соли, жетва!!!, селекција срна
- Август: износ воде, проба паса, летњи лов
- Септембар: рика јелена, поправка објеката
- Октобар: прихрана, ловна сезона
- Новембар: одстрел предатора, износ соли и хране
- Децембар: прихрана и одстрел предатора

Ловне сезоне најзначајнијих врста :

- 1. дивокоза:
 - - дивојарац 1.7. – 31.1.
 - - дивокоза и дивојаре 1.9. – 31.1.
- 2. муфлон:
 - - муфлон 1.1. – 31.12.
 - - муфлонка и јагње 1.10. – 31.1.
- 3. срна:
 - - срндаћ 15.4. – 30.09.
 - - срна и лане 1.9. – 31.1.
- 4. јелен европски:
 - - јелен, кошута и теле 1.8. – 15.2.
- 5. јелен лопатар:
 - - јелен лопатар, кошута и теле 1.9. – 15.2.
- 6. дивља свиња:
 - - вепар и назиме 1.1. – 31.12.
 - - крмача 1.7. – 31.1.
- 7. вук*:
 - - вук 1.1. - 31.12.
 - - вучица и штене 1.7. – 28.2.
 -
- 8. шакал: 1.1. – 31.12.
- 9. лисица: 1.1. – 31.12.
- 10. дивља мачка*: 1.7. – 28.2.
- 11. јазавац*: 1.7. – 28.2.
- 12. зец: 15.10. – 31.12.
- 13. дивља патка кржуља: 1.9. – 28.2.

- 14. дивља патка звиждара: 1.9. – 28.2.
- 15. дивља патка глувара: 1.9. – 28.2.
- 16. дивља патка пупчаница: 1.9. – 28.2.
- 17. дивља патка риђоглава: 1.9. – 28.2.
- 18. дивља гуска лисаста: 1.10. – 28.2.
- 19. дивља гуска глоговњача: 1.10. – 28.2.
- 20. шумска шљука^{**}: 1.10. – 31.1.
- 21. дивљи голуб гривнаш: 1.8. – 28.02.
- 22. гугутка: 1.8. – 28.02.
- 23. грлица: 1.8. – 30.09.
- 24. препелица: 1.8. – 30.09.
- 25. пољска јаребица: 15.10. – 30.11.
- 26. фазан: 1.10. – 31.1.

- *врста се штити као ловостајем заштићена врста дивљачи, осим на деловима територије аутономне покрајине Војводине где се штити као строго заштићена дивља врста;
- **врста се штити као ловостајем заштићена врста дивљачи на подручјима до 500 m надморске висине;

Успостављање стручне и ловочуварске службе ловишта

Непрекидно праћење стања у ловишту кроз праћење ловостајем заштићене дивљачи у погледу бројности, оствареног прираста, полне, старосне и трофејне структуре

Организовање и извођење лова, у складу са планским документом

Организовање и извођење промета одстрелјене дивљачи и њених делова у складу са прописима којима се уређују ветеринарство и ловство,

Организовање и координација рада ловочуварске службе,

Успостављање и одржавања оптималне бројности ловостајем заштићених врста дивљачи утврђене у ловној основи,

Утврђивања бројног стања дивљачи у ловишту,

Спровођење планских докумената,

Праћење стања ловних и ловно-техничких објеката,

Организовање оцењивања трофеја дивљачи, набавке, односно производње хранива за исхрану и прихрану дивљачи по утврђеним нормативима,

Учествовања у спровођењу превентивних ветеринарско-санитарних мера у ловишту ради здравствене заштите дивљачи,

Спровођење превентивних мера заштите дивљачи при обављању пољопривредних и других радова у ловишту,

Обележавања, односно означавања граница ловишта, терена за обуку паса и полигона за лов дивљачи, као и ловно-техничких објеката у ловишту,